塩見縄手醫便り

二〇二四年十一月号

ご縁の国しまね

出雲大社

御祈祷をして頂きました！

お昼は出雲蕎麦！

今月はご利用者の皆様と出雲大社へ出掛けて来ました。久しぶりの遠出、【神在月の出雲大社】ということで沢山の方から参加のご希望がありました。

せっかくの機会ですので御祈祷を申込み、これからも皆様が塩見縄手醫で健康で楽しく幸せな時間を過ごして頂ける様、お祈りしました。お昼は出雲蕎麦を召し上がり、食後はご縁横丁でお買い物や、十月にオープンしたばかりの『出雲たばねのし』様にお邪魔しました。和クレープ専門店の美味しいクレープに大変喜んでおられ、素敵な出雲旅となりました。ご参加頂いた皆様、ありがとうございました。

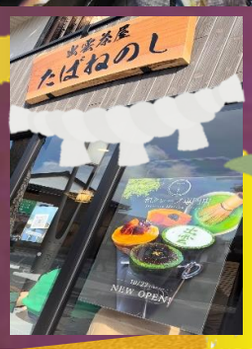

Open NEW

和クレープ専門店に行って来ました！

会席膳

実りの秋と言われるくらい秋は食べ物が美味しい季節です。今回の会席膳は新米ご飯を美味しく召し上がって頂きたい！という想いから七種のご飯のお供をご用意しました。いつもであればお好きな物を選んで頂きますが今回は会場に【しゃもじみくじ】をご用意しご利用者様に引いて頂きました。七種のお供のどれが自分のもとにやってくるか…ワクワクしながら、くじを引いておられました。美味しいご飯のお供にご飯もすすみ「おかわり！」の声が会場に響き渡り、賑やかで楽しい会席膳となりました。次回もお楽しみに！

ご飯のお供
何が当たるか
お楽しみ！

七福神しゃもじみくじ

美味しい新米と7種の
ご飯のお供をご用意しました！

塩見の会席膳

11月～12月行事予定
（変更になる場合があります）

11月
- 12日　干し柿作り
- 13日14日　外出行事
- 15日　喫茶
- 18日　健康体操サークル
- 20日　てらこやま
- 21日　音楽サークル
- 22日　弁当献立
- 26日　芸術サークル
- 28日　会席膳

12月
- 3日　誕生会
- 6日　お抹茶の会
- 9日　鑑賞サークル
- 11日　忘年会
- 12日　健康体操サークル
- 16日　芸術サークル
- 18日　餅つき
- 19日　てらこやま
- 24日　クリスマス会
  クリスマスプレートランチ
- 25日　音楽サークル
- 26日　醫対抗紅白歌合戦

巻き寿司作り

飾り！

先日行われた芸術サークルでは巻き寿司作りを行いました。エプロン・三角巾を付けて皆様張り切って取り組んでおられました。お好きな具材を選んで酢飯の上に並べクルクル巻き、包丁でカットすると、断面が花模様の素敵なオリジナル巻き寿司が完成！美味しさはもちろんですが見た目も美しく大好評でした。

また今回は、巻き寿司だけでなく、しじみ汁も作って頂きました。味付はもちろん味噌汁にするのか、すまし汁にするのかもグループごとに相談して決めて頂き協力しながら楽しそうに作っておられる姿が印象的でした。流石は塩見縄手醫のご利用者様！一番を決めることが出来ないくらい味付けはどのグループも美味しかったです。今回は『食欲』の秋・『芸術』の秋ということで皆様に『食』の芸術を楽しんで頂きました。

「塩見縄手醫」で検索

インスタグラムは「kusushi_shiomi」で検索